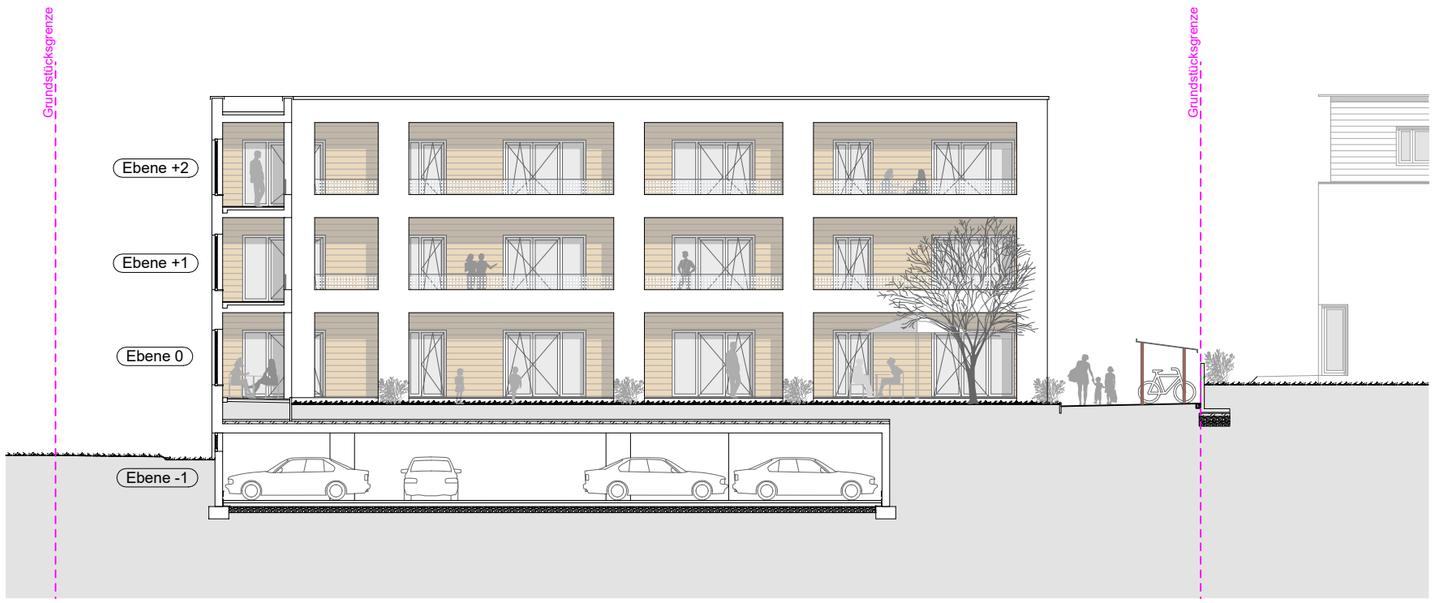


Ansicht Garten

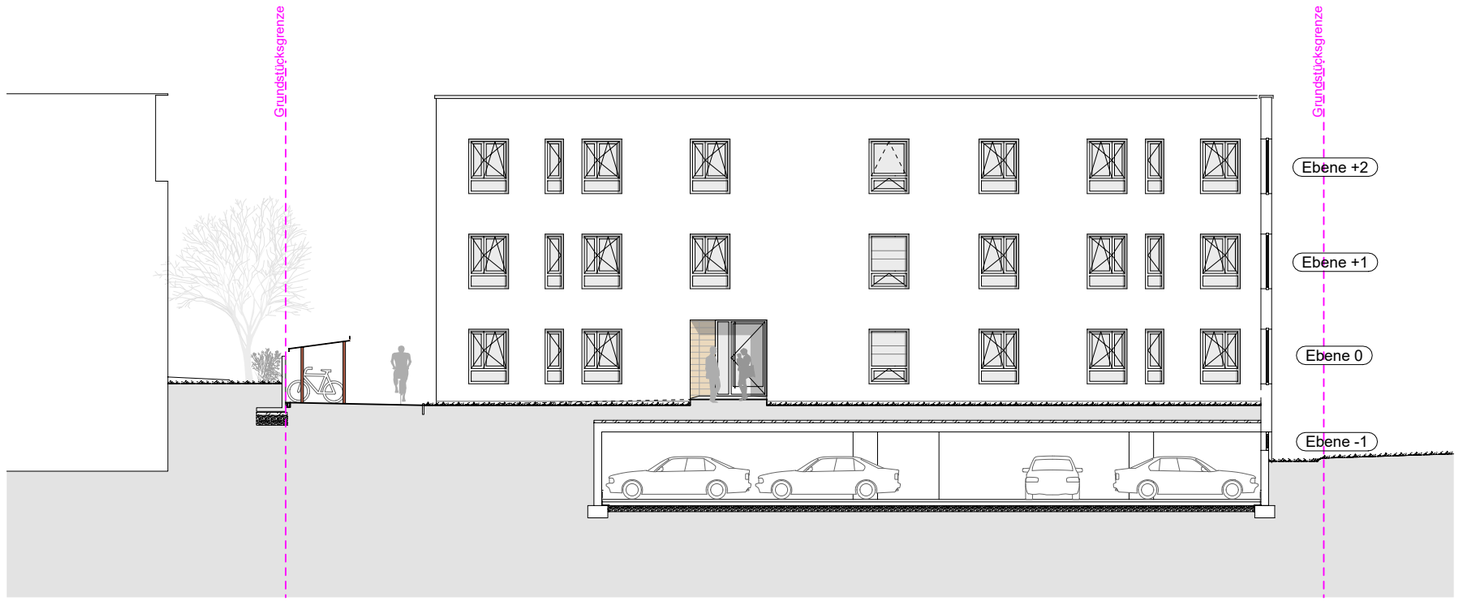


Ansicht Eingang

## Legende, Freiflächen

- Grün, Wiese
- Asphaltbelag
- Betonbelag
- Plattenbelag allgemein
- Drainpflaster (wasserdurchlässig)
- Baum, allgemein
- Baum, Neu
- Heckengehölz
- Mulden, Versickerung, Wasser

## Legende, Allgemein

| | | |
|---|---|---|
| Bestand | Neu, Allgemein | Neu, Beton |
| Abbruch | 000,00 vorh.Höhe gemessen | DD,Deckendurchbruch |
| Mauerwerk | (000,00) geplante Höhe | BD,Bodendurchbruch |
| Stahlbeton | ca. 000,00 vorh Höhe,geschätzt | WD,Wanddurchbruch |
| Betonfertigteil | Grundstücksgrenze | WA,Wandaussparung |
| Gipsdielen nichttr. | Grenze neu / geplant | KB,Kernbohrung |
| Leichtbau / GK | Grenze wegfallend | DE,Dacheinlauf |
| Dämmung | Urgelände im Aufriss | BE,Bodeneinlauf |
| Änderungen | Oberkante Fertigfussboden | Wechsel Bodenbelag Höhe (roh/fertig) |
| Klärungsbedarf | Oberkante Rohfussboden Bezugshöhe vom AN zu Prüfen | OK Rohhöhe (OKRFB) OK Fertighöhe (OKFFB) |
| HK Lage Heizkörper | FB Heizung | UK Rohhöhe (OKRFB) UK Fertighöhe (OKFFB) |
| Feuerwehraufstellfläche | NA / RW Notausgang | 2. RW Rettungsweg |

| Index | Datum | Gez. | Änderung der Zeichnung |
|---|---|---|---|
| - | 26.11.18 | NR | Teilungsplanung |

Plannummer : 4 - AR - AN - 3 - XX - 468 - 0 - fr

Ersteller-Status :
vz Vorabzug/Info
zp zur Prüfung
fr Freigabe

| Planphase | Planart | Darstellung | Bauteil | Geschoss / Ebene | laufende Nummer | Index | Ersteller-Status |
|---|---|---|---|---|---|---|---|

Projekt: 15-171-2 Algabro, Maxauer Str., MFH

QR - Code

Übersicht/Bauteil:

± 0.00 = 113.48 ü.NN

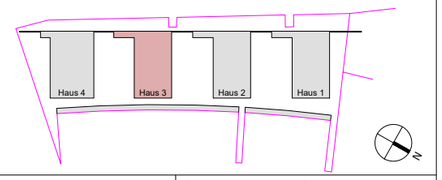


Bauherr:
Algabro Projektges. Maxauer Straße UG
(haftungsbeschränkt)
Am Sandfeld 6
76149 Karlsruhe

Bauvorhaben / Bauort:
Vier Mehrfamilienhäuser mit Tiefgarage
und Lärmschutzwand
Maxauer Straße
76187 Karlsruhe

GJL Freie Architekten BDA
Grube Jakel Löffler PartGmbB
www.gjl.de
Karlsruhe, Weinbrennerstr.18, Tel.: 0721 98179-0
Gütersloh, Isselhorster Str. 212, Tel.: 05241 70822-70

Tragwerksplaner:
Künstlin Ingenieure GmbH & Co.KG
Struvestr. 17
76187 Karlsruhe

HLS-Planung:
Herrmann Haustechnik GmbH
Pforzheimer Straße 15
76227 Karlsruhe-Durlach

Elektro-Planung:
Leonhard Elektotechnik GmbH & Co KG
Neureuter Hauptstr. 49
76149 Karlsruhe

Holzbau:
Regnauer Fertigbau GmbH & Co.KG
Pullacher Straße 11
83358 Seebruck/Chiemsee

Planungsphase: Aufteilungsplanung — HOAI-Lph.: 4

Planart: Architektur — AR

Planinhalt: Haus 3 Ansichten

Kurzbez. / Index: 468-0

Maßstab: 1:200

Gez./Datum: NR/26.11.2018 — Blattgröße: A3

Originalmaßstab

0 2 4 6 8 10 12 14 16 m